

 <b>POLITÉCNICA</b>	<b>UNIVERSIDAD POLITÉCNICA DE MADRID</b> <b>ESCUELA TÉCNICA SUPERIOR DE INGENIEROS EN</b> <b>TOPOGRAFÍA, GEODESIA Y CARTOGRAFÍA</b>	
<b>PROCESO DE ORIENTACIÓN E INSERCIÓN LABORAL</b>		<b>Código PR/CL/006</b>

	<b>Responsable de elaboración</b>	<b>Responsable de revisión</b>	<b>Responsable de aprobación</b>
<b>Nombre:</b>	Ramón Alcarria Garrido	César García Aranda	José Juan Arranz Justel
<b>Puesto:</b>	Subdirector de Relaciones Externas	Subdirector de Calidad y Sostenibilidad	Director
<b>Firma:</b>			
<b>Fecha:</b>			

<b>Revisión 02:</b> Enero de 2022	Se actualizan los responsables de elaboración, revisión y aprobación por cambio de Equipo Directivo.
<b>Revisión 01:</b> Octubre de 2015	<ol style="list-style-type: none"> <li>1. Ampliación del Proceso de Inserción Laboral (PR/CL/2.5/002) con acciones de orientación. Inserción y Orientación toman forma de subproceso dentro de un mismo proceso, cuyo fin es facilitar la Inserción Laboral. Así, se recoge la realización de actividades (charlas y talleres) que sirvan a los estudiantes de los últimos cursos para tener un mayor conocimiento de su futuro laboral.</li> <li>2. Se elimina la parte relativa a revisión y propuestas de mejora, puesto que estas se llevarán a cabo a través del procedimiento PR/ES/001 Elaboración y revisión del Plan Anual de Calidad.</li> <li>3. El Flujograma de Orientación Laboral integra las acciones del Centro y del Vicerrectorado de Alumnos (COIE y ROL).</li> <li>4. Para la inserción laboral se ofrecen dos versiones del subproceso, en función de la realidad del Centro. <ul style="list-style-type: none"> <li>1: servicios del COIE a nivel Rectorado: FLUJOGRAMA A</li> <li>2: si existe servicio de Oficina de empleo del Centro: FLUJOGRAMA A+B</li> </ul> </li> </ol>
<b>Objeto:</b>	El Objeto del presente procedimiento es describir el proceso mediante el cual la (Centro) apoya a sus egresados en la incorporación al mundo laboral a través tanto de la orientación como de la facilitación de ofertas de trabajo.
<b>Responsable/ Propietario:</b>	Subdirector de Relaciones Externas
<b>Documentos de referencia:</b>	<ul style="list-style-type: none"> <li>• Normativa de la Oficina de Empleo</li> <li>• Proceso Sistema de Encuestación (PR/SO/008)</li> </ul>
<b>Registros/ Evidencias</b>	<p>Evidencias del SBPR/CL/006-01:</p> <ul style="list-style-type: none"> <li>• ANX-SBPR/CL/006-01-01: Acta de aprobación del programa de actividades de orientación laboral</li> </ul> <p>Evidencias del SBPR/CL/006-02-A:</p> <ul style="list-style-type: none"> <li>• ANX-SBPR/CL/006-02A-01 Oferta de Trabajo</li> <li>• ANX-SBPR/CL/006-02A-02 Currículum Vitae</li> <li>• ANX-SBPR/CL/006-02A-03 Contrato de trabajo</li> </ul> <p>Evidencias del SBPR/CL/006-02-B:</p> <ul style="list-style-type: none"> <li>• ANX-SBPR/CL/006-02B-01 Oferta de Trabajo</li> </ul>

	<b>UNIVERSIDAD POLITÉCNICA DE MADRID</b> <b>ESCUELA TÉCNICA SUPERIOR DE INGENIEROS EN</b> <b>TOPOGRAFÍA, GEODESIA Y CARTOGRAFÍA</b>	
<b>PROCESO DE ORIENTACIÓN E INSERCIÓN LABORAL</b>		<b>Código PR/CL/006</b>

	<ul style="list-style-type: none"> <li>• ANX-SBPR/CL/006-02B-02 Currículum Vitae</li> <li>• ANX-SBPR/CL/006-02B-03 Contrato de trabajo</li> </ul>
--	---

<b>Indicadores:</b>			
<b>Definición:</b> Grado de satisfacción de los estudiantes con la orientación laboral			
IND-SBPR/CL/006-01-01	<b>Estándar</b>	<b>Periodicidad</b>	<b>Responsable</b>
	<b>100%</b>	<b>Anual</b>	<b>OA: Collab Preguntas 13 y 14 del Cuestionario de Satisfacción del Alumno</b>
<b>Definición:</b> Porcentaje de egresados que tienen su primer empleo un año después de leer el proyecto			
IND-SBPR/CL/006-01-02	<b>Estándar</b>	<b>Periodicidad</b>	<b>Responsable</b>
	<b>N/A</b>	<b>Anual</b>	<b>OA: Collab Cuestionario de Egresados (en proceso)</b>



SBPR de Orientación laboral – SBPR/CL/006-01

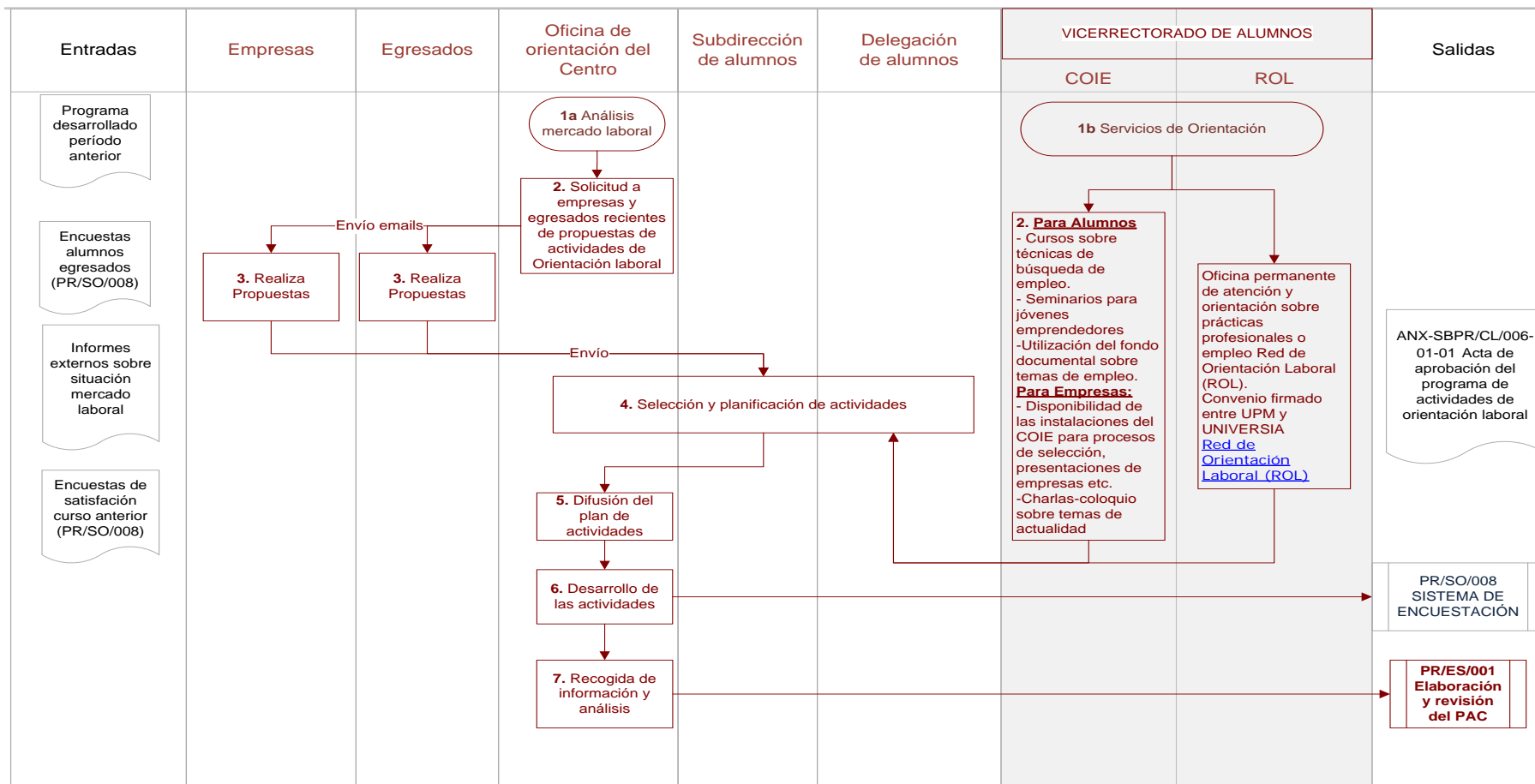



POLITÉCNICA

UNIVERSIDAD POLITÉCNICA DE MADRID  
ESCUELA TÉCNICA SUPERIOR DE INGENIEROS EN  
TOPOGRAFÍA, GEODESIA Y CARTOGRAFÍA



PROCESO DE ORIENTACIÓN E INSERCIÓN LABORAL

Código PR/CL/006

**FLUJOGRAMA A**  
**SBPR/CL/006-02 INSERCIÓN LABORAL**

<b>ENTRADAS</b>	COIE	Egresado	Entidad colaboradora o empresa pública	Alumnos*	Responsable en el Centro de Prácticas Externas	<b>SALIDAS</b>
-----------------	------	----------	--	----------	--	----------------

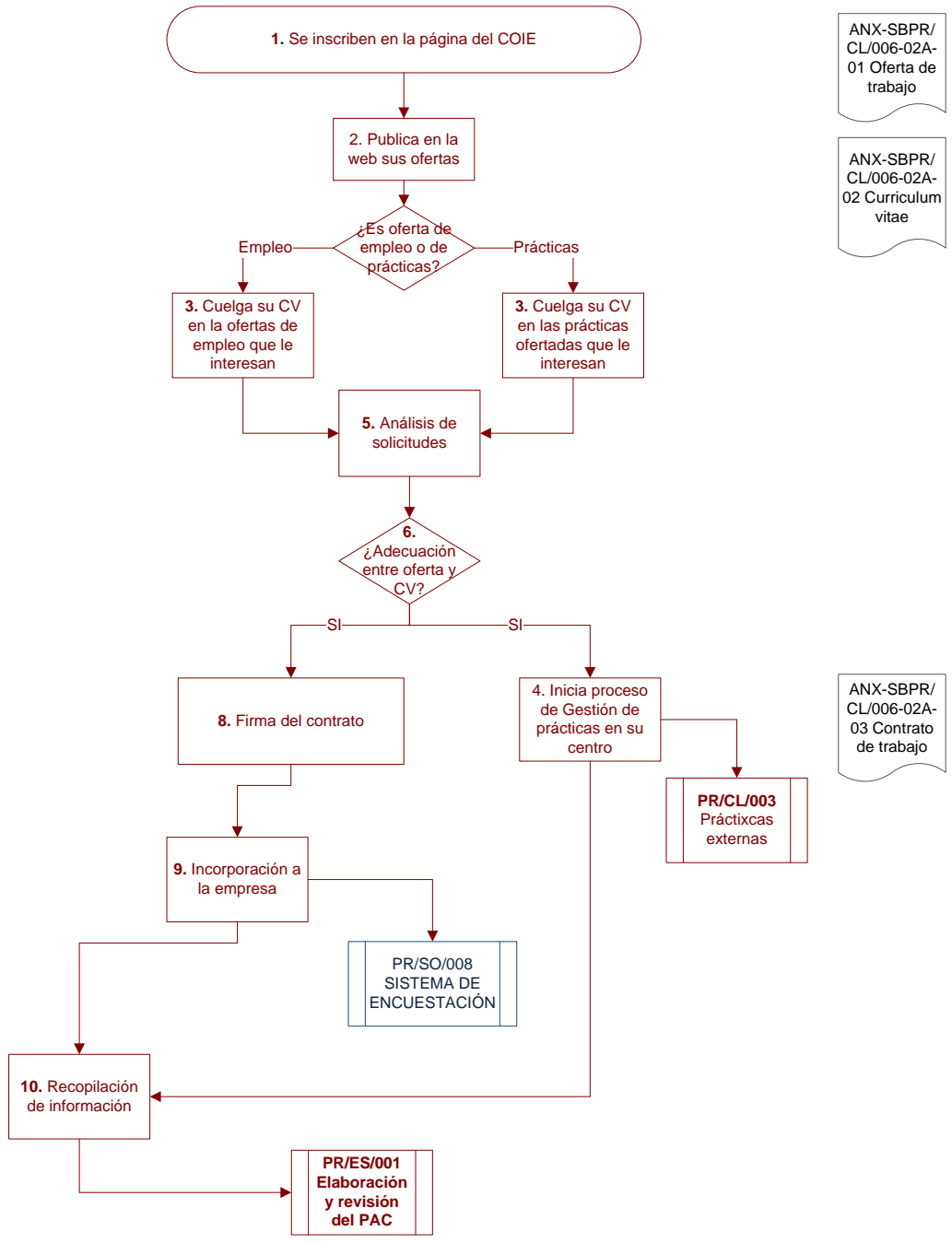

ANX-SBPR/CL/006-02A-01 Oferta de trabajo

ANX-SBPR/CL/006-02A-02 Curriculum vitae

ANX-SBPR/CL/006-02A-03 Contrato de trabajo

\* alumnos matriculados en los dos últimos Cursos (Plan Antigo), o que tengan aprobados el 50% de los créditos (Plan Nuevo) de cualquier titulación de la Universidad Politécnica para participar en prácticas profesionales mediante Convenios de Cooperación Educativa



POLITÉCNICA

UNIVERSIDAD POLITÉCNICA DE MADRID  
ESCUELA TÉCNICA SUPERIOR DE INGENIEROS EN  
TOPOGRAFÍA, GEODESIA Y CARTOGRAFÍA



PROCESO DE ORIENTACIÓN E INSERCIÓN LABORAL

Código PR/CL/006

**FLUJOGRAMA B**

SBPR/CL/006-02 Inserción laboral

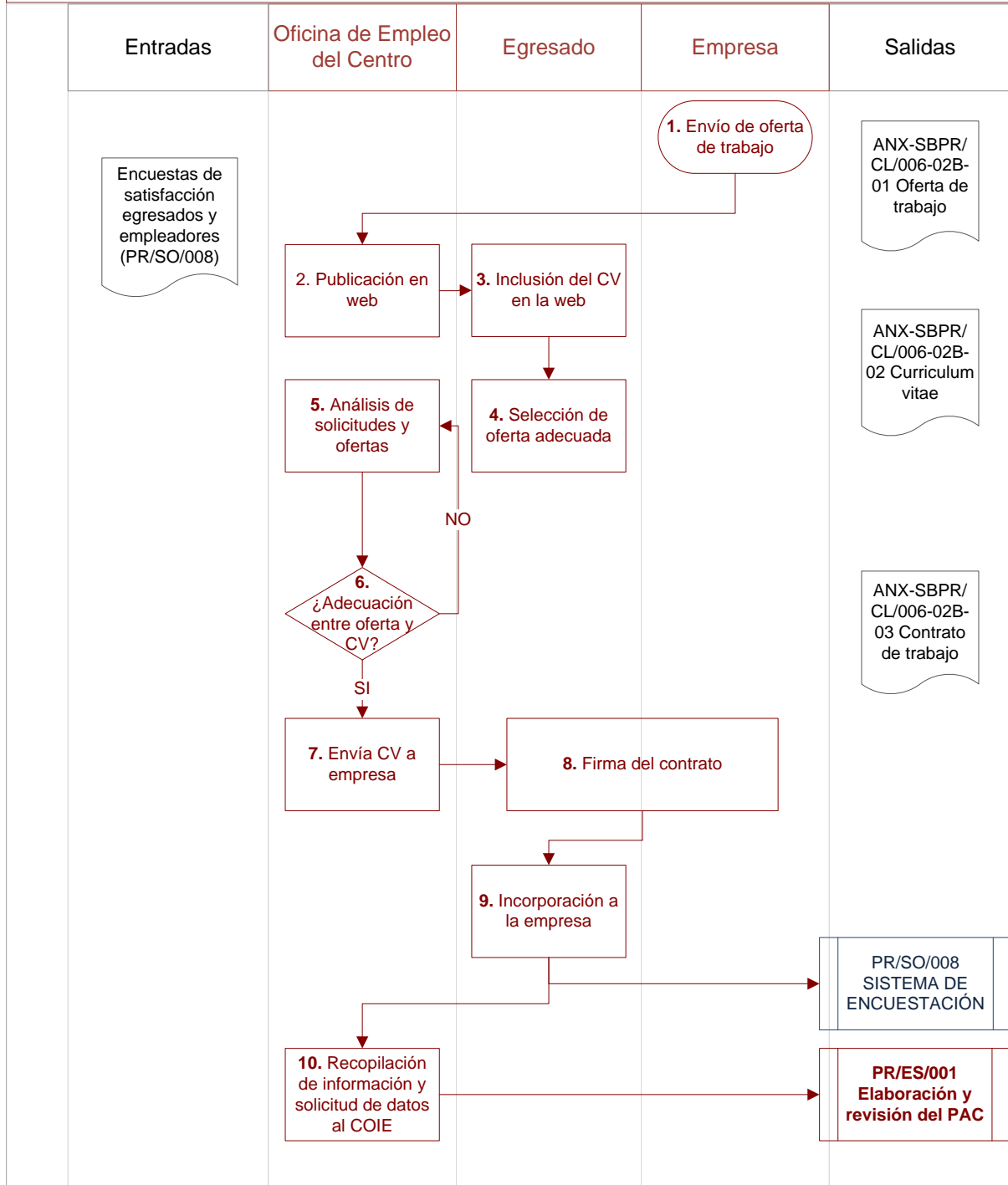

**FLUJOGRAMA A+B**  
**SBPR/CL/006-02 INSERCIÓN LABORAL**

<b>ENTRADAS</b>	Oficina de Empleo	COIE	Egresado	Entidad colaboradora o empresa pública	Alumnos*	Responsable en el Centro de Prácticas Externas	<b>SALIDAS</b>
-----------------	-------------------	------	----------	--	----------	--	----------------

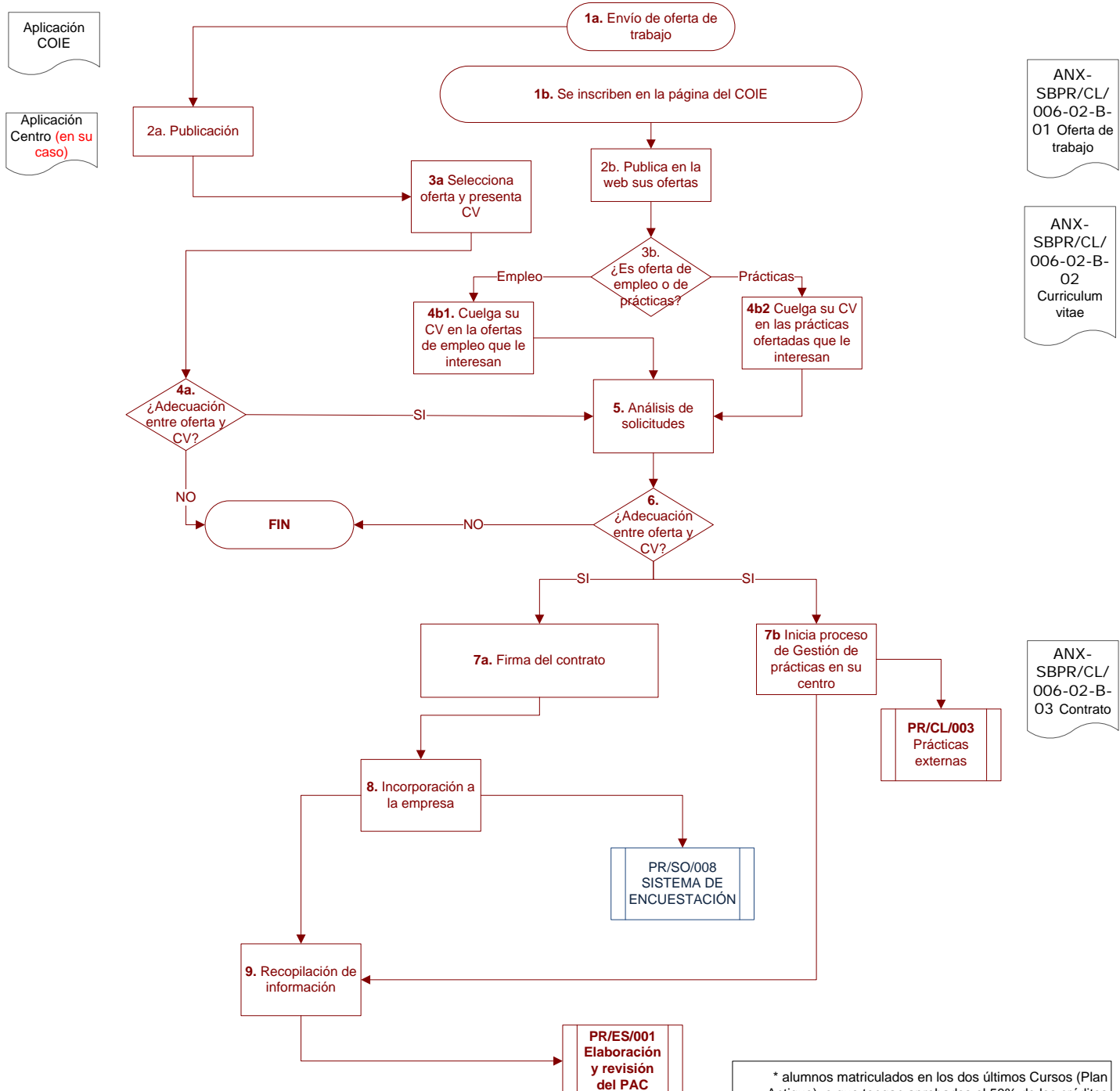

ANX-SBPR/CL/006-02-B-01 Oferta de trabajo

ANX-SBPR/CL/006-02-B-02 Curriculum vitae

ANX-SBPR/CL/006-02-B-03 Contrato

PR/SO/008 SISTEMA DE ENCUESTACIÓN

PR/CL/003 Prácticas externas

PR/ES/001 Elaboración y revisión del PAC

\* alumnos matriculados en los dos últimos Cursos (Plan Antiguo), o que tengan aprobados el 50% de los créditos (Plan Nuevo) de cualquier titulación de la Universidad Politécnica para participar en prácticas profesionales mediante Convenios de Cooperación Educativa